

## ZAKRES OPRAWOWANIA - BUDYNEK ADMINISTRACYJNY NR 146

### WYTYCZNE I UWAGI :

- A. Fasada zewnętrzna :  
 styropian grafitowy  
 paroprzepuszczalny np.  
 fasada np. EPST0-0,031  
 W/mk.  
 gr. 10cm, 12cm,  
 B. Fasada zewnętrzna z płyt  
 warstwowych z pianki  
 poliuretanowej:  
 1. Kolor nr1 :  
 szarograftowy - zbliżony  
 RAL 9006 lub 9007  
 2. Kolor nr2 :  
 srebrniebieski - zbliżony  
 RAL 5010

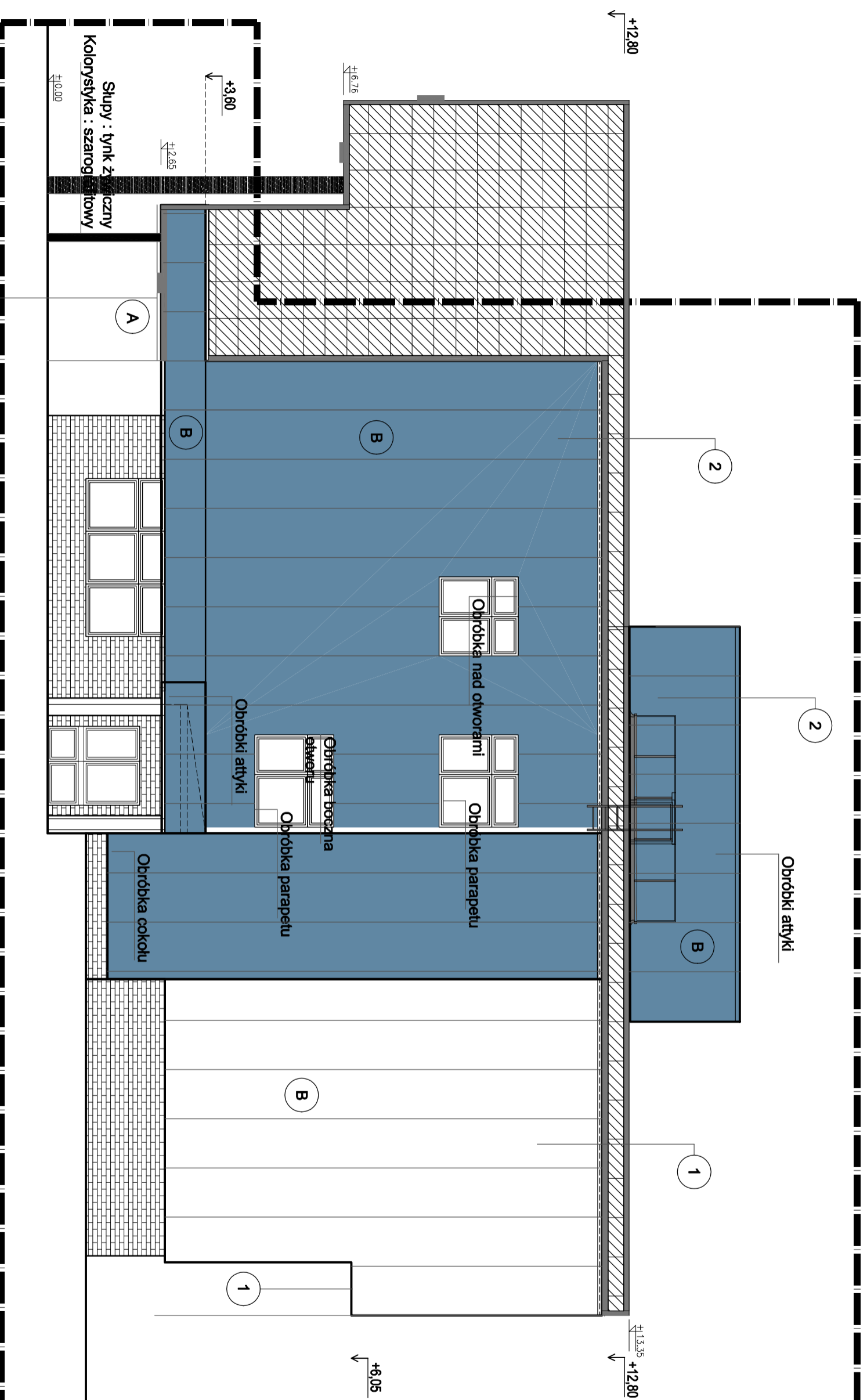

Docieplenie sufitów tarasu:  
 styropian gr. 10 -12 cm + tynk zewnętrzny 1,5mm  
 kolorystyka szarograftowy

**ELEWACJA ZACHODNIA**  
**SKALA 1:100**

Zespół projektowy :		Imię i nazwisko :		Nr upr. :		Podpis :	
Projektował :		mgr inż. arch. Janusz Terpiłowski (upr. w specj. architektonicznej bez ograniczeń)		41/108/DOJA			
Branża :		ARCHITEKTURA		Rysunek :		BUDYNEK ADMINISTRACYJNY 146 ELEWACJA ZACHODNIA	
Skala :		1:100		Inwestor :		Legnickie Przedsiębiorstwo Wodociągów i Kanalizacji S.A. 59-220 Legnica ul. Nowodworska 1	
ARCHITEKT		mgr inż. arch. JANUSZ TERPIŁOWSKI ul. Nowodworska 14 59-220 Legnica NIP: 525-200-0000 REGON: 141848111		Obiekt :		Budynek LPWIK S.A. - nr 144 i nr 146 dz. nr 18/10, obr. 0032 Przybków 59-220 Legnica, Jed. ew.: 026201_1 ul. Nowodworska 1	
Data :		20.07.2017		Stadium :		P.B.	
Rys. nr :		A-5		e-mail : awt@o2.pl Nr tel. : 71-724-1181 NIP: 525-200-0000 REGON: 02648911			