

# ZAKRES OPRACOWANIA - BUDYNEK LABORATORIUM NR 144

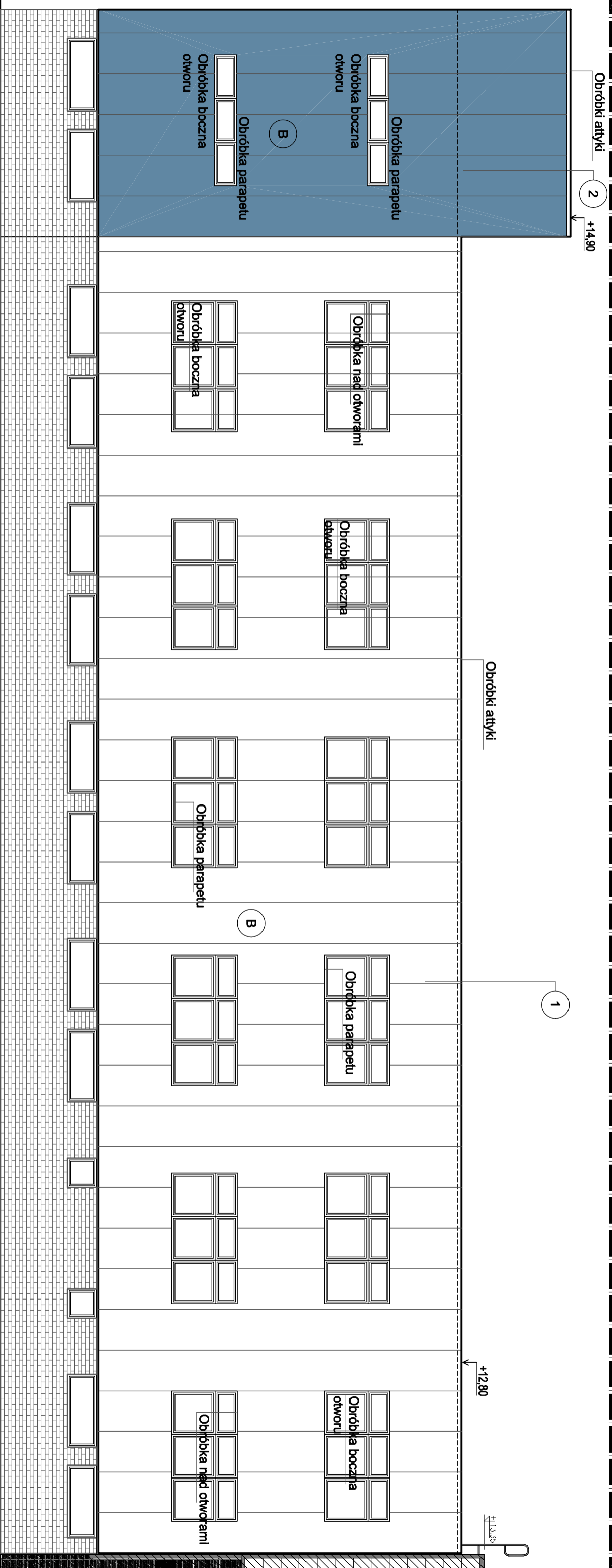

## WYTYCZNE I UWAGI :

- A. Fasada zewnętrzna : styropian grafitowy paroprzepuszczalny np. fasada np. EPS70-0,031 W/mK . gr. 10cm, 12cm,
- B. Fasada zewnętrzna z płyt warstwowych z pianki poliuretanowej:
  - 1. Kolor nr1 : szarografitowy - zbliżony RAL 9006 lub 9007
  - 2. Kolor nr2 : srebrnoniebieski - zbliżony RAL 5010

**ELEWACJA FRONTOWA**  
**SKALA 1:100**

Zespół projektowy :	Imię i nazwisko :	Nr upr. :	Podpis :	<b>ARCHITEKT</b>	Opis : Budynek LPWiK S.A. - nr 144 I nr 146
Projektował :	mgr inż. arch. Janusz Terpiłowski (upr. w specj. architektonicznej bez ograniczeń)	41/08/DOIA		Legnickie Przedsiębiorstwo Wodociągów i Kanalizacji S.A. 59-220 Legnica ul. Nowodworska 1	dz. nr 18/10, obr. 0032 Przydków 59-220 Legnica, jed. ew. 028201_1 ul. Nowodworska 1
Branża :	ARCHITEKTURA	Rysunek :	BUDYNEK LABORATORIUM 144	Data : 20.07.2017	Stadium : P.B.
Skala :	1:100		ELEWACJA FRONTOWA	Rys. nr :	A-4