

ZAKRES OPRACOWANIA - BUDYNEK ADMINISTRACYJNY NR 146

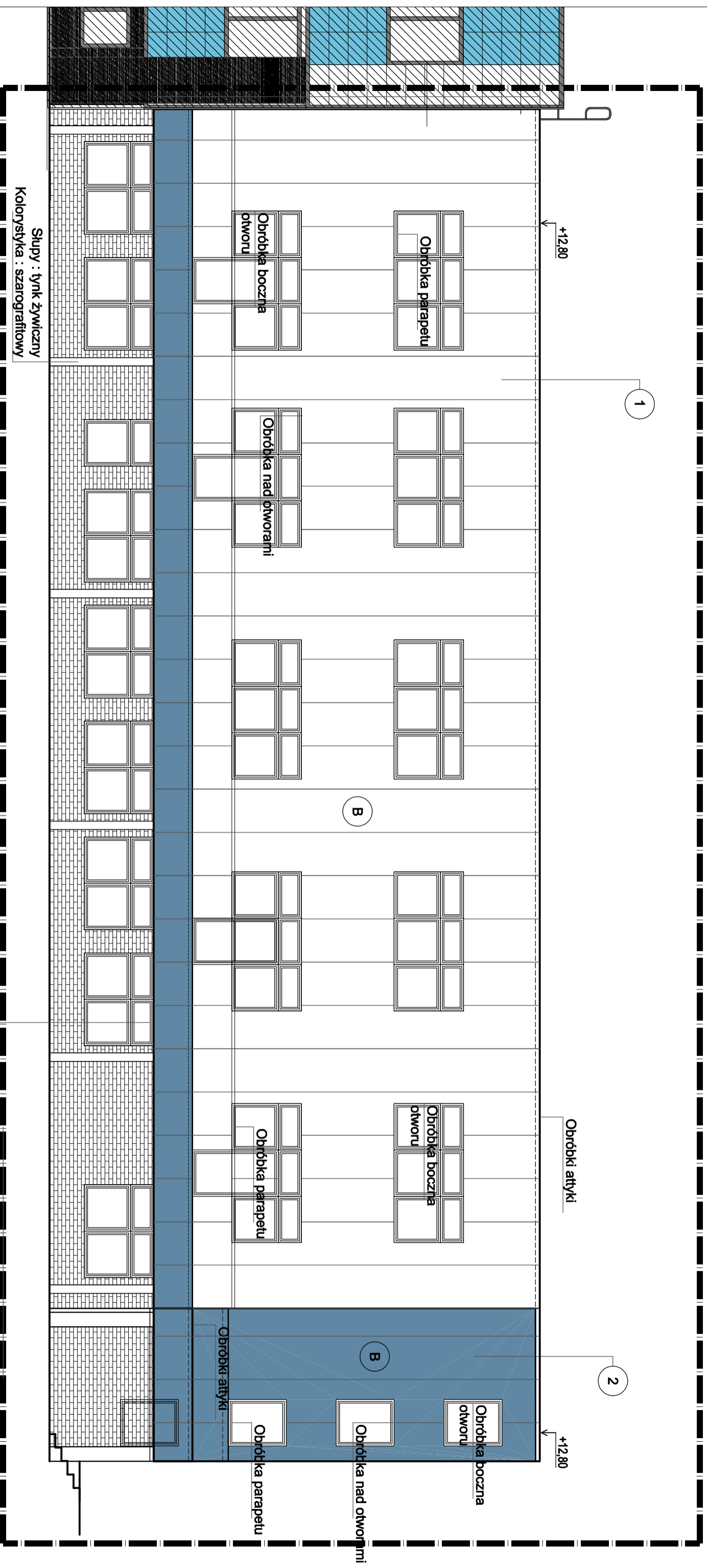

WYTYCZNE I UWAGI :

- A. Fasada zewnętrzna : styropian grafitowy paroprzuszczalny np. fasada np. EPS70-0,031 W/mK. gr. 10cm, 12cm,
- B. Fasada zewnętrzna z płyt warstwowych z pianki poliuretanowej:
 - 1. Kolor nr1 : szarografitowy - zbliżony RAL 9006 lub 9007
 - 2. Kolor nr2 : srebrnoniebieski - zbliżony RAL 5010

A styropian gr.10 -12 cm + tynk zewnętrzny 1,5mm
kolorystyka szarografitowy

B Docieplenie sufitów tarasu:
kolorystyka szarografitowy

ELEWACJA FRONTOWA SKALA 1:100

Zespół projektowy :		Imię i nazwisko :		Nr upr. :		Podpis :	
Projektował : mgr inż. arch. Janusz Terpiłowski (upr. w specj. architektonicznej bez ograniczeń)		41/108/DOJA					
Branża : ARCHITEKTURA		Rysunek : BUDYNEK ADMINISTRACYJNY 146 ELEWACJA FRONTOWA		Skala : 1:100		Data : 20.07.2017	
Inwestor : Legnickie Przedsiębiorstwo Wodociągów i Kanalizacji S.A. 59-220 Legnica, Jed. ew.:026201_1 ul. Nowodworska 1		Architekt: mgr inż. arch. JANUSZ TERPIŁOWSKI 59-220 Legnica, ul. Nowodworska 14 NIP: 525-200-0000 REGON: 026348911		Obiekt : Budynek LPWIK S.A. - nr 144 i nr 146 dz. nr 18/10, obr. 0032 Przybków 59-220 Legnica, Jed. ew.:026201_1 ul. Nowodworska 1		e-mail: awt@o2.pl NIP: 525-200-0000 REGON: 026348911	

Rys. nr.: A-3